

診療行為をスムーズに。機器連動で相乗効果メリットを確立します。

## 情報管理機能

患者情報、診療記録、院内検査結果データなどを入力して保存することができます。また日医標準レセプトに蓄積されたデータを取り込んで参照することが可能です。

### ▼患者情報

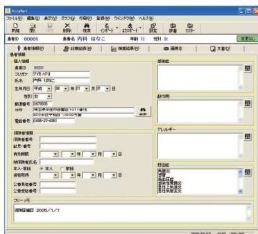

### ▼検査記録



### ▼診療記録



検査データや画像などを閲覧しながらカルテ記入ができるので、診察がスムーズになり、医師の負担を軽減するツールです。

## 画像の同時表示機能

連携先  
ViewSend PACSなど



クリックだけの簡単操作。イメージジョイナーで画面レイアウトができます。また、過去・現在、または別のモダリティの画像など、複数画像を同時表示できます。



手打ち無しで一発上げが可能です。

No 00012 木村 拓雄 様  
患者さんの診察券



カードリーダーに通すと・・・

カードを通すと「患者情報画面」が立ち上がり、そこからボタンをクリックするだけで、「検査結果」「画像データ」「文章機能」の画面に遷移することができます。

## 画像ファイリング機能

デジタルカメラ、スキャナーで取り込んだ画像を患者さんと関連付けて管理できます。キー画像付の各種文書作成やインフォームドコンセントにご利用いただけます。

### ▼画像ファイリング

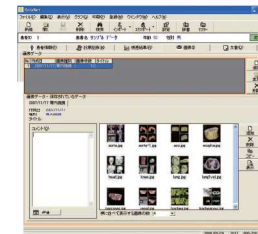

### ▼画像表示

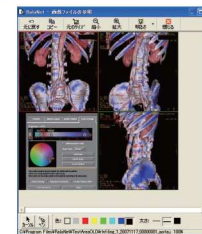

## 印刷機能

文書機能の充実

1. 診療情報提供書
2. 診断書
3. フリー文書

診療情報提供書 ▶▶▶

検査結果データの印刷として・・・

1. 医師用報告書
2. 患者用報告書
3. 指導用報告書
4. 時系列一覧表

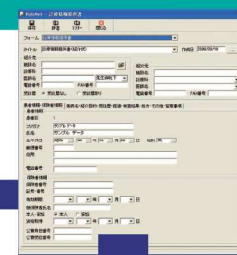

検査結果データの表示として

1. 単独表示
2. 時系列表示

グラフ表示として

1. レーダーチャート
2. 時系列経過グラフ

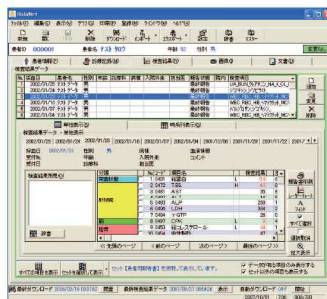

### ▼時系列経過グラフ

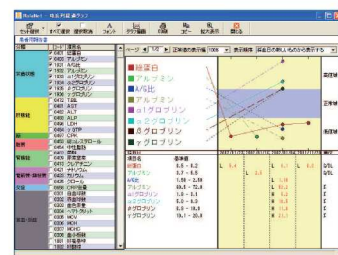

### ▼レーダーチャート

